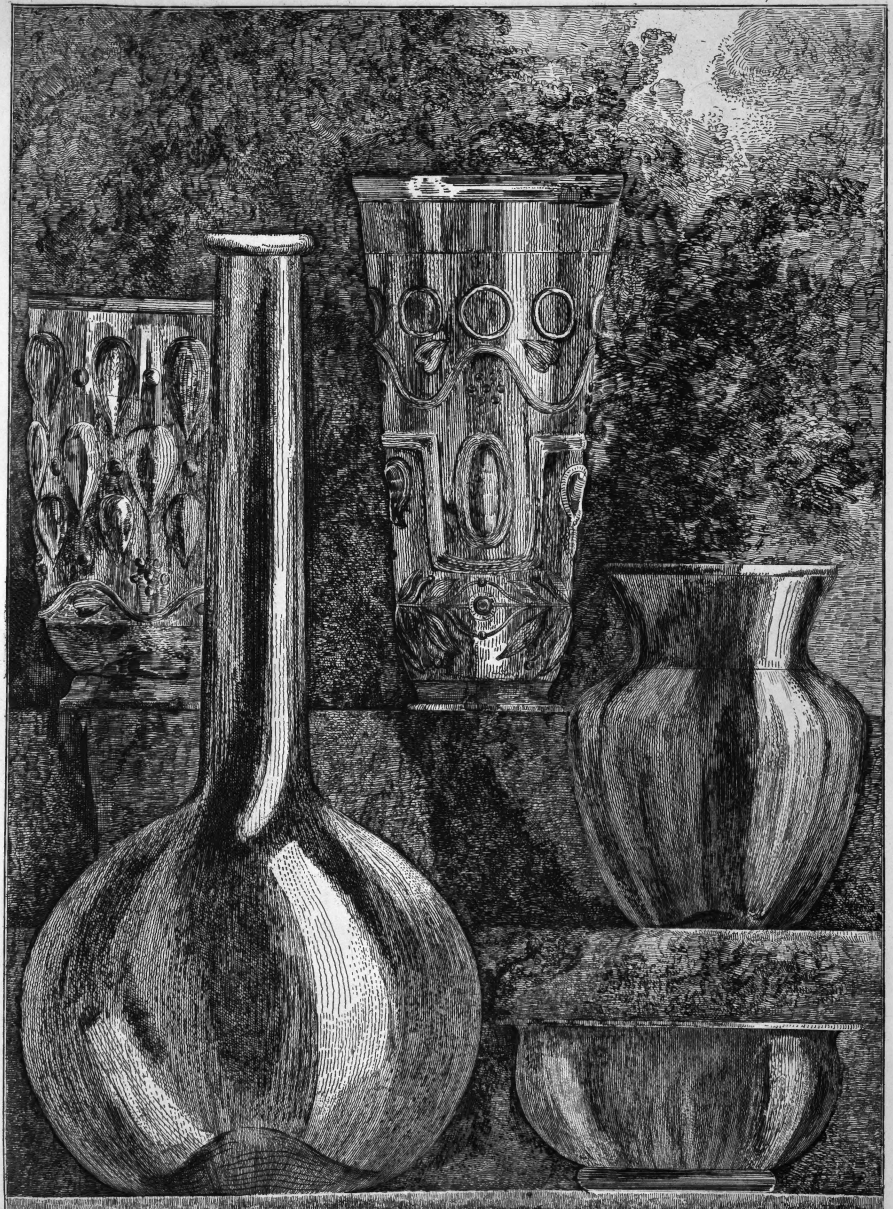

Dessiné et Gravé par F. Piranesi L'an 1806.

Caraffe et Vases de verre, avec Gobelets en Cristal taillés à facettes, employés à différents usages et trouvés à Pompeïa.